

Fecha:
 Nº Expediente:
 Fase:

Descripción del Trabajo Profesional.

MODIFICACION PUNTUAL DE LAS MORMAS URBANISTICAS MUNICIPALES DE BURGOSHONDO, (AVILA)

Promotor:

D. JUAN JESÚS MARTIN BLANCO

Arquitectos:

Nombre:
 Colegiado:

NOMBRE
SANCHEZ
QUIROGA LUIS -
NIF 07830481Q

Firmado digitalmente por NOMBRE SANCHEZ QUIROGA LUIS - NIF 07830481Q
 Nombre de reconocimiento (DN): CN = NOMBRE SANCHEZ QUIROGA LUIS - NIF 07830481Q, C = ES, O = FNMT, OU = FNMT Clase 2 CA
 Motivo: Soy el autor de este documento
 Fecha: 2009.01.23 09:25:37 +01'00'

Nombre:
 Colegiado:

Nombre:
 Colegiado:

Nombre:
 Colegiado:

Nombre:
 Colegiado:

Nombre:
 Colegiado:

Firma Colegio

Firmado digitalmente por: NOMBRE Angel Carmelo Cepeda Martín, NIF - 9310561T
 Fecha: 26/01/2009
 Razón: He Visado este documento por el COACYLE demarcación Avila

DOCUMENTO VISADO CON FIRMA ELECTRÓNICA DEL COLEGIO OFICIAL DE ARQUITECTO DE CASTILLA Y LEÓN ESTE, DEMARCACIÓN DE AVILA, CUYO ORIGINAL ESTA DEPOSITADO EN LOS ARCHIVOS DE DICHO COLEGIO.

LEGENDA

USOS DE SUELO

	USO URBANO
	USO URBANO ESPECIALIZADO
	USO URBANO ESPECIALIZADO
	USO URBANO ESPECIALIZADO
	USO URBANO ESPECIALIZADO
	USO URBANO ESPECIALIZADO

USOS DE PROTECCIÓN DE ÁREAS AMBIENTALES

	USO URBANO ESPECIALIZADO
	USO URBANO ESPECIALIZADO
	USO URBANO ESPECIALIZADO
	USO URBANO ESPECIALIZADO
	USO URBANO ESPECIALIZADO
	USO URBANO ESPECIALIZADO

USOS DE PROTECCIÓN DE ÁREAS AMBIENTALES

	USO URBANO ESPECIALIZADO
	USO URBANO ESPECIALIZADO
	USO URBANO ESPECIALIZADO
	USO URBANO ESPECIALIZADO
	USO URBANO ESPECIALIZADO
	USO URBANO ESPECIALIZADO

USOS DE PROTECCIÓN DE ÁREAS AMBIENTALES

	USO URBANO ESPECIALIZADO
	USO URBANO ESPECIALIZADO
	USO URBANO ESPECIALIZADO
	USO URBANO ESPECIALIZADO
	USO URBANO ESPECIALIZADO
	USO URBANO ESPECIALIZADO





UAA-N-U 2
SUP. 10.399 m²

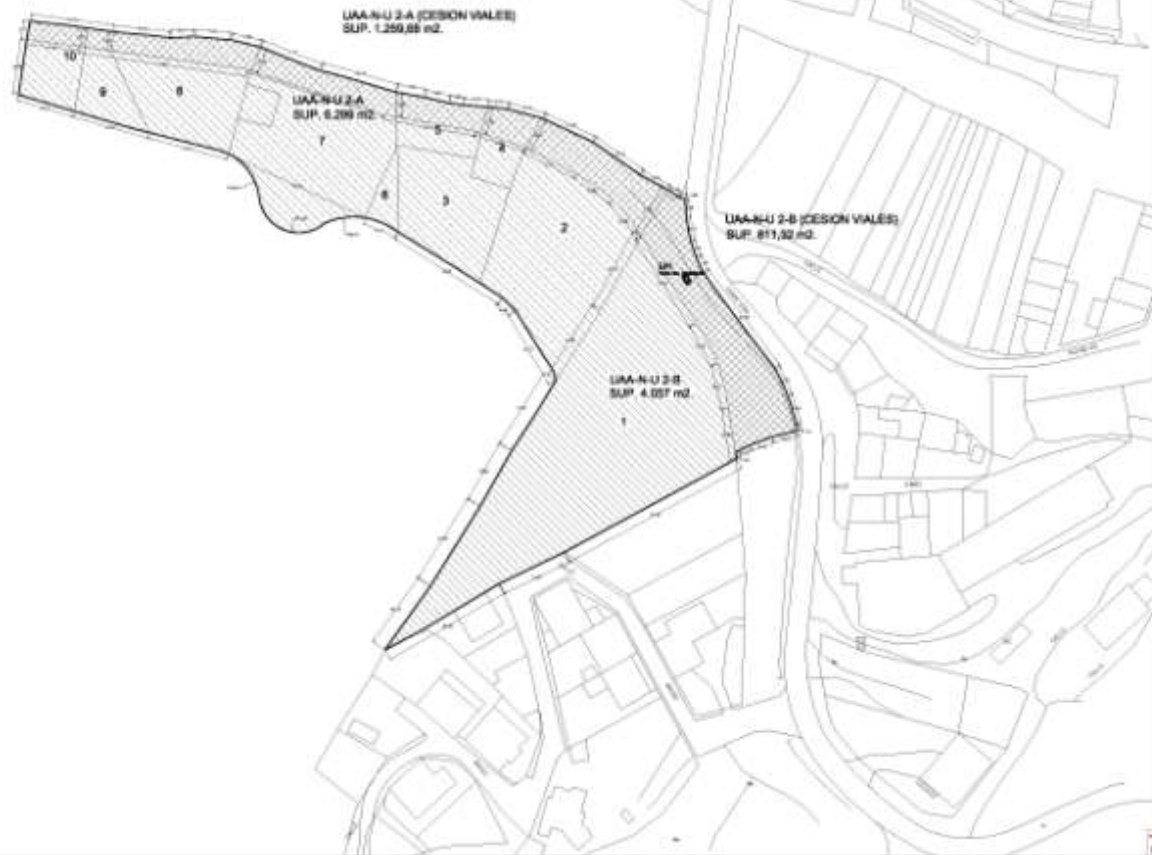

UAA-N-U 3-A (CESION VIALES)
SUP. 1.250,88 m²

UAA-N-U 2-A
SUP. 6.209 m²

UAA-N-U 2-B (CESION VIALES)
SUP. 811,92 m²

UAA-N-U 2-C
SUP. 4.057 m²

GESTIÓN	
SUPERFICIE DE SUELO UNIFICADA EN SECTORES DE UAA-N-U 2	
SECTOR DE 1874	6.066,28 m ²
SECTOR DE 1822	1.266,98 m ²
UAA-N-U 2-A	6.209 m²
SECTOR DE 1874	6.066,28 m ²
SECTOR DE 1822	811,92 m ²
UAA-N-U 2-B	811,92 m²
UAA-N-U 2-C	4.057 m²
TOTAL SUP. SUELO EN EL SECTOR:	10.399,00

PROYECTO	UBICACIÓN	HOJA
1100 MP	MUNICIPIO DE BARRIOQUINÓ, C.A.	4
TÍTULO	PROYECTO	FECHA
8778	MODIFICACIÓN PLANAL DE LAS VÍAS DE COMUNICACIÓN DE BARRIOQUINÓ, C.A.	1/2018
PROYECTANTE	ELABORADO	REVISADO
ING. JESÚS MARTÍN BLANCO	ING. SARAYT GÓMEZ	